



l'Assurance Maladie

Agir ensemble, protéger chacun

Flandres

Le service de proximité de la CPAM des Flandres

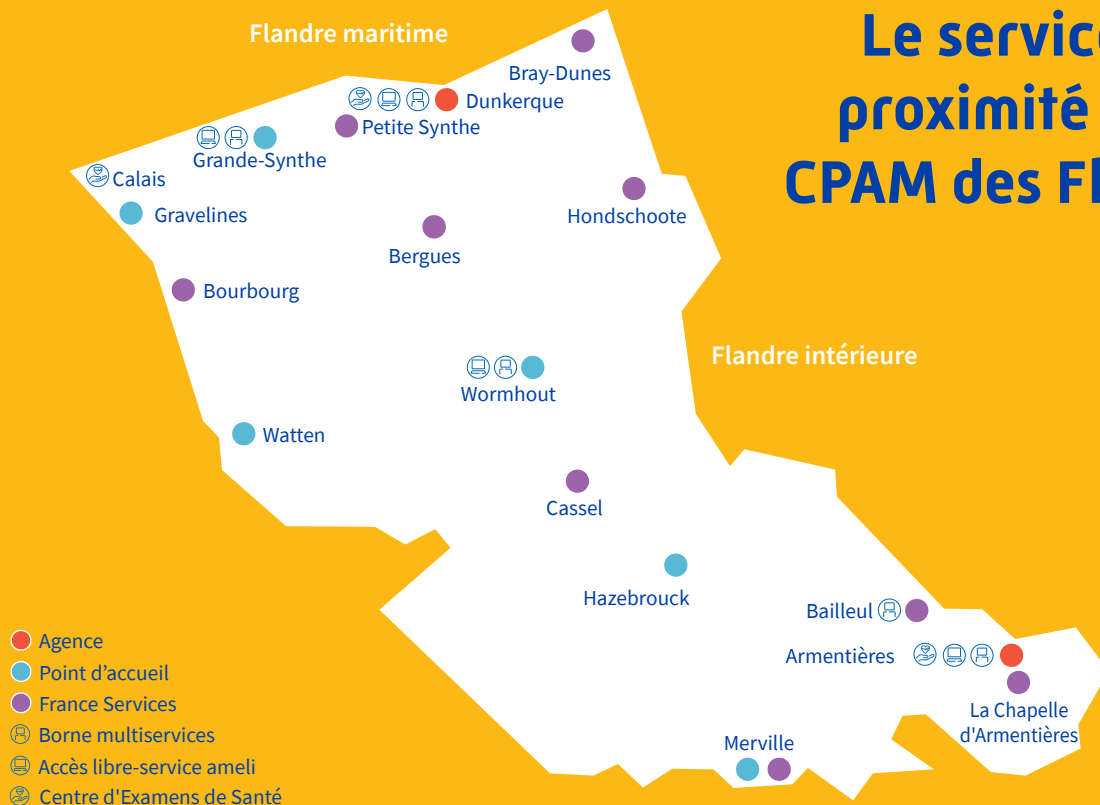

Espace Libre-service



Espace Conseil
Accessible uniquement sur rendez-vous



Espace Conseil
Accessible uniquement sur rendez-vous

● **Siège de Dunkerque**
exclusivement sur rendez-vous l'après-midi
2 rue de la Batellerie - 59140 Dunkerque
Du lundi au vendredi de : 08:15 à 12:15 et de 13:15 à 17:00

● **Agence d'Armentières**
exclusivement sur rendez-vous l'après-midi
6 rue des Nieulles - 59280 Armentières
Du lundi au vendredi de : 08:15 à 12:15 et de 13:15 à 17:00

● **Point d'accueil de Grande-Synthe**
4 place François Mitterrand - 59760 Grande-Synthe
Mardi, mercredi et vendredi de :
08:15 à 12:15 et de 14:00 à 16:00

● **Point d'accueil de Wormhout**
62 place du Général de Gaulle - 59470 Wormhout
Lundi : 08:15 à 12:15 et de 14:00 à 16:00

● **Point d'accueil d'Hazebrouck**
27 rue du fer à cheval - 59190 Hazebrouck
Jeudi : 08:30 à 12:00 et de 13:30 à 16:00

● **Point d'accueil de Gravelines**
CCAS / rue des Clarisses - 59820 Gravelines
Lundi : 09:00 à 12:00

● **Point d'accueil de Merville**
CCAS / 11 rue des Capucins - 59660 Merville
Mardi : 09:00 à 12:00 et de 13:30 à 16:00

Point d'accueil de Watten
Mairie / place Roger Vandenbergue - 59143 Watten
Mercredi : 09:00 à 12:00

● **France Services de Bailleul**

place Charles de Gaulle - 59270 Bailleul
Du mardi au vendredi de : 08:00 à 12:00
Samedi de : 09:00 à 12:0
Lundi au vendredi de : 13:30 à 17:00

● **France Services de Bergues**

Foyer Socio éducatif
Avenue de la Liberté - 59380 BERGUES
Lundi, mardi et vendredi de :
08:30 à 12:00 et de 13:30 à 17:00
Mercredi de : 08:30 à 12:00
Jeudi de : 08:30 à 12:00 et de 15:00 à 17:00

● **France Services de Bourbourg**

avenue François Mitterrand - 59630 Bourbourg
Lundi, mercredi, jeudi et vendredi de : 08:30 à 12:30
Mardi de : 08:30 à 13:00
Samedi de : 08:30 à 12:00

● **France Services de Bray-Dunes**

341 avenue du Général de Gaulle - 59123 Bray-Dunes
Lundi, au vendredi de :
08:30 à 12:00 et de 13:30 à 17:00

● **France Services de Cassel**

16 rue de Bergues - 59670 Cassel
Mardi, mercredi, jeudi et vendredi de :
09:00 à 12:00 et de 13:30 à 16:30
Samedi de : 09:00 à 12:00

● **France Services de la Chapelle d'Armentières**

383 route Nationale - 59930 la Chapelle d'Armentières
Du mardi au vendredi de :
09:00 à 12:00 et de 14:00 à 17:00
Samedi de : 09:00 à 12:00
Lundi de : 14:00 à 17:00

● **France Services d'Hondschoote**

1 rue de Cassel - 59122 Hondschoote
Lundi, mardi, mercredi, jeudi de :
09:00 à 12:00 et de 14:00 à 17:00
Vendredi de : 09:00 à 12:00 et de 14:00 à 16:00

● **France Services de Merville**

8 avenue Clemenceau - 59660 MERVILLE
Mardi, mercredi et vendredi de :
09:00 à 12:00 et de 13:30 à 17:00
Jeudi de : 09:30 à 12:00 et de 13:30 à 15:45

● **France Services de Petite-Synthe**

3393 avenue de Petite-Synthe - 59640 Dunkerque
Mardi, jeudi et vendredi de :
09:00 à 12:00 et de 14:00 à 17:00
Lundi de : 10:00 à 12:00 et de 14:00 à 17:00
Samedi de : 09:00 à 12:00
Mercredi de : 14:00 à 17:00

🏥 **Centre d'Examens de Santé de Dunkerque**

2 rue de la Batellerie, 59140 Dunkerque
Du lundi au vendredi de :
08:15 à 12:15 et de 13:15 à 17:00

🏥 **Centre d'Examens de Santé d'Armentières**

6 rue des Nieulles, 59280 Armentières
Lundi, mardi, jeudi et vendredi de :
08:15 à 12:15

🏥 **Centre d'Examens de Santé de Calais**

35 rue Descartes, 62100 Calais



Espace Libre-service

Pour vos démarches SIMPLES ET RAPIDES



La borne multiservices
L'accès libre-service ameli.fr



Espace Conseil en prenant rendez-vous

Pour vos démarches COMPLEXES OU URGENTES



depuis votre compte ameli
accessible 24h/24 et 7j/7



par téléphone au 3646*



directement à l'accueil

*service gratuit + prix appel / Du lundi au vendredi de 8 h 30 à 17 h 30 sans interruption